aggiornamento: ***gen-25***

ORGANIGRAMMA AZIENDALE

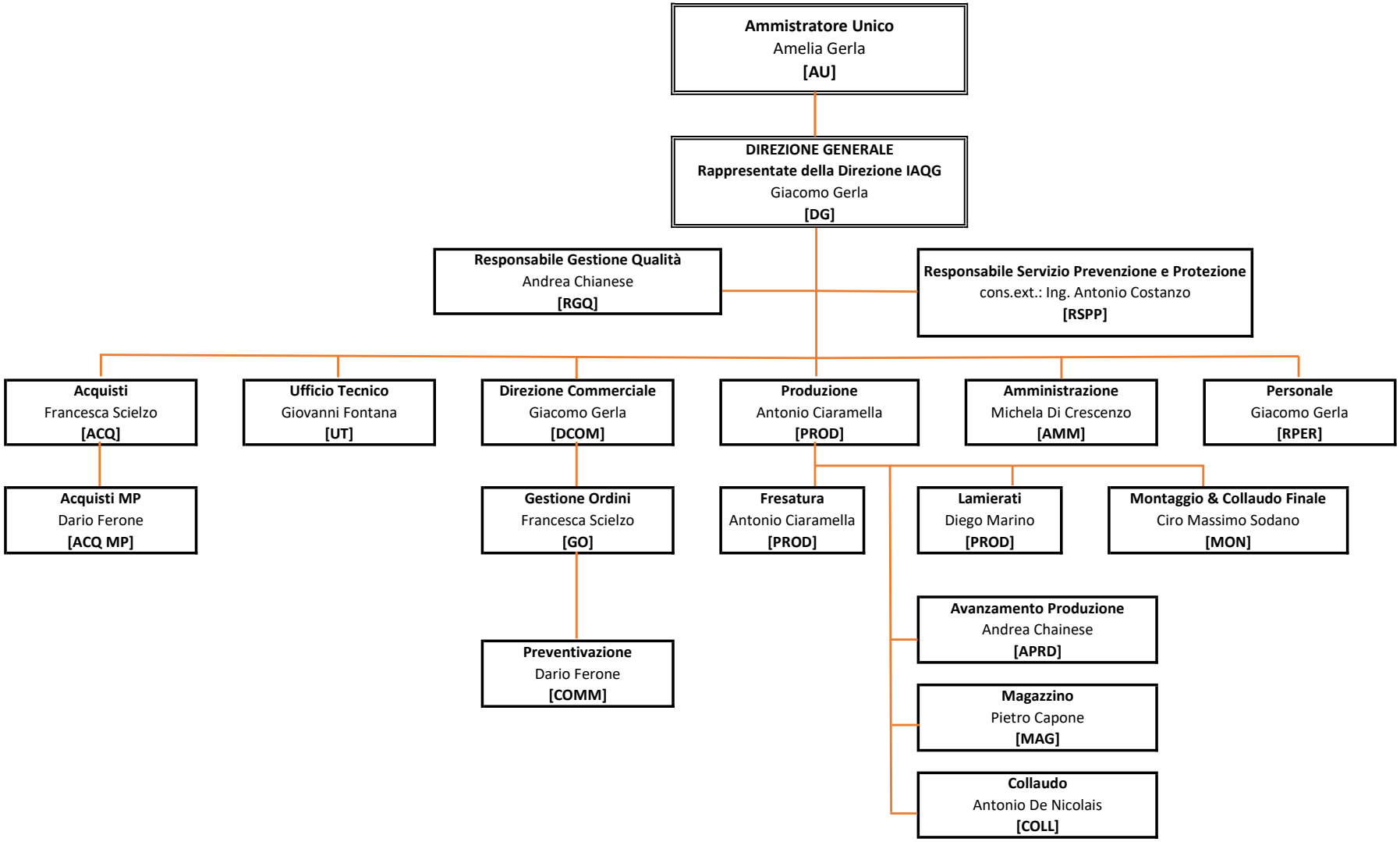

Marcianise, 27/01/2025

La Direzione

il presente documento è conforme all'originale che risulta firmato ed archiviato in originale in formato cartaceo da RGQ